

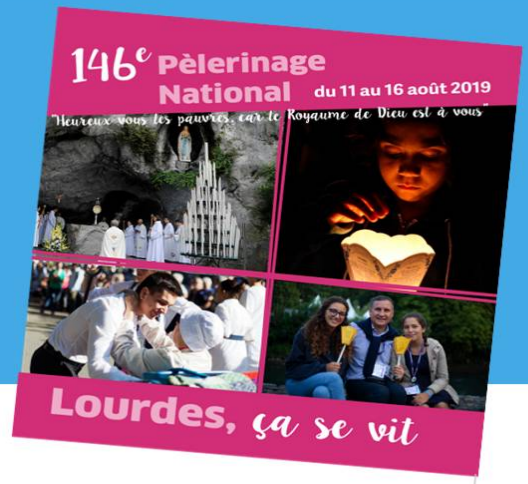

Notre Dame
de Salut
PÈLERINAGE NATIONAL

Lourdes, du 11 au 16 août 2019



Edito

Une affirmation claire du Seigneur

Pas d'ambiguïté ni de tergiversation ! Jésus invite chacun à devenir heureux...

Heureux vous les pauvres, car le Royaume de Dieu est à vous

Le Christ ne nie pas que notre situation puisse paraître parfois désespérante. Mais il nous ouvre un nouvel horizon. Et sa mère Marie incarne celle qui s'est toujours conformée à sa vocation. Elle a accueilli l'appel de Dieu. Elle a donné la vie à son Fils. Elle l'a suivi, elle a accompagné son ministère jusqu'à la Croix avant d'être illuminée par la Résurrection.

C'est tout cela qu'elle met en valeur dans les sanctuaires qui lui sont dédiés, où elle est apparue comme à Lourdes. Marie nous tourne vers son Fils

Les béatitudes trouvent un écho dans la grotte de Massabielle où la Vierge Marie est venue rejoindre Bernadette. Notre Pèlerinage à Lourdes devient ainsi la meilleure réponse à la parole de Jésus par le service des malades, le temps que nous consacrons à la prière et le partage de notre foi.

Lors de ce 146^e Pèlerinage National conduit par Mgr Luc RAVEL, archevêque de Strasbourg, et toute la Famille de l'Assomption, nous célébrerons l'Assomption de la Vierge Marie, en ce 15 août. Moment privilégié pour prier les uns pour les autres, pour la France et le monde.

Venez nombreux partager avec nous cette joie à laquelle Jésus nous appelle.

Père Vincent Cabanac
Assomptionniste
Directeur du Pèlerinage National



On ne change pas ses habitudes... Avec le printemps, voilà déjà le temps de vous inscrire pour le prochain Pèlerinage National à Lourdes du 11 au 16 août.

N'hésitez pas à le faire découvrir autour de vous, en proposant à des amis, à des membres de vos familles, à des malades, de venir découvrir Lourdes. N'hésitez pas à être de vrais **missionnaires** dans vos lieux de vie (famille, travail, associations, paroisses...).

Pour ceux qui auraient gardé des contacts avec des pèlerins valides ou malades qui sont déjà venus, pourquoi ne pas leur proposer de re-venir ? Une invitation personnelle est toujours un plus !

Des affiches et des tracts seront disponibles prochainement. Diffusez-les largement dans vos paroisses, vos aumôneries et partout où cela sera possible autour de vous. Chaque petite contribution individuelle à l'annonce de notre pèlerinage en fera une réussite.... Sentons-nous responsables et acteurs !

Nous comptons sur votre aide et nous réjouissons de vous retrouver à Lourdes !

ANDS COMITE VAL DE LOIRE

Claire de la Ferté-Sénectère
13 voie de la Bernellerie
41700 Cour-Cheverny
06.33.23.52.11
comite.valdeloire@pelerinage-national.org

Le mot de l'aumônier

Le mot de l'aumônier va commencer par un merci ! Je n'ai jamais vécu un pélé comme celui de 2018 !

Extra-Ordinaire...

L'Ordinaire ce sont les activités, si bien même j'ose les nommer ainsi, car elles sont préparées tout au long de l'année... Je vous ai accompagnés, vous, pèlerins du Val de Loire, dans les propositions du *Pèlerinage National* : laudes, célébrations, chemin de croix, processions, adoration, veillées... mais aussi rencontres au cours du voyage en train de pèlerinage, conférences et discussions, gestes du pèlerin à Lourdes au Rocher de Massabielle, à la Source, aux piscines, avec un cierge... J'ai vécu pleinement ce pélé 2018 et je me réjouis de poursuivre cette démarche de foi et de croissance en 2019, avec vous !

L'Extra c'était Vous ! Merci à Claire de La Ferté pour son dévouement à nous mobiliser tout au long de l'année jusqu'au jour « J »... Répondons à l'invitation de Marie : Venez en procession, Venez boire à la source, Venez...

Merci pour les rencontres vécues avec chacun ! Il me tarde de vous retrouver en août prochain ! Je me réjouis déjà de vous revoir au temps de préparation en mai. Pourquoi ? Simplement pour redire à chacun : « Tu as du prix aux yeux de Dieu ! Le Seigneur t'aime, te guide, te soutient, t'appelle ! Viens ! Venez et Voyez... Venons et voyons ses merveilles dans nos vies ! »

Heureux sommes-nous d'être encouragés à devenir pauvres... car le Royaume de Dieu est à nous. Et ce Royaume, il est déjà parmi nous, dans notre quotidien, nos familles, nos lieux de vie. A nous de le découvrir toujours plus. Entraînons-nous à le découvrir, comme le sportif s'entraîne dans sa discipline ! Ainsi, nous partagerons nos découvertes en août prochain.

Ne laissons pas la grâce de Dieu s'éteindre en nous, soyons témoin de cette rencontre vécue à Lourdes et cette année encore proposons, invitons, témoignons de ce bol d'oxygène au cœur de l'été que nous vivons ensemble à Lourdes !



Sœur Anne-Flore

Cette année, pendant notre pèlerinage :
Le spectacle musical

"Bernadette de Lourdes"



Durée : 1h30

*Lieu : salle Robert Hossein
(en haut de la ville)*

<https://www.bernadettedelourdes.fr>

Le spectacle est magnifique !
Nous avons la possibilité de vous réserver des places à des tarifs préférentiels.
Contactez-nous !



Avant le pèlerinage,
nous vous proposons
de nous retrouver
pour un temps de

RENCONTRE ET PARTAGE

N'hésitez pas à inviter largement !

SAMEDI 18 MAI 2019 A TOURS

messe anticipée puis diner partagé

DIMANCHE 19 MAI 2019 A ORLEANS

messe dominicale puis déjeuner partagé

Inscriptions et renseignements au 06.33.23.52.11

BULLETIN D'INSCRIPTION AU PÈLERINAGE NATIONAL 2019

Compléter les informations ci-dessous pour chaque personne à inscrire :

1 Civilité : M. Melle Mme Père Frère Sœur
Prénom : **Nom** :
Date de naissance : Mobile :
Téléphone fixe : Courriel :
Adresse :
CP : Ville :
Profession :
Autres engagements (*d'Eglise, associatifs, politiques etc...*)
Souhaite servir au sein de l'Hospitalité pendant le Pèlerinage : Oui Non
Si oui, service souhaité :

Autres pèlerins de votre famille :

2 Civilité : M. Mlle Mme Père Frère Sœur
Prénom : **Nom** :
Date de naissance : Mobile :
Téléphone fixe : Courriel :
Adresse :
CP : Ville :
Profession :
Autres engagements (*d'Eglise, associatifs, politiques etc...*)
Souhaite servir au sein de l'Hospitalité pendant le Pèlerinage : Oui Non
Si oui, service souhaité :

PERSONNE À PRÉVENIR EN CAS D'URGENCE (du 11 au 16 août 2019)

Nom / Prénom :
Téléphone fixe : **Téléphone portable** :

Règles de paiement. Un acompte de 30 % est demandé à l'inscription et le solde est à régler avant le 1^{er} juillet 2019

Annulation : Avant le 1^{er} août : La cotisation d'adhésion, les frais d'inscription et la contribution solidarité transport, restent acquis à l'organisateur. Les frais d'hôtels sont intégralement remboursés (sauf retenues de la part des hôteliers). Les frais de transports sont intégralement remboursés. Après le 1^{er} août et jusqu'au 10 août : la cotisation d'adhésion, les frais d'inscription et la contribution solidarité transport restent acquis à l'organisateur. Une retenue de 5 % reste à l'organisateur sur les frais d'hôtellerie et de transports. A partir du 11 août, en cas d'absence, un certificat médical sera nécessaire pour tout remboursement au titre des transports et des hôtels. Tous les remboursements seront effectifs après le 20 septembre.

Je certifie l'exactitude de l'ensemble des données renseignées et autorise l'Association Notre-Dame de Salut à collecter et traiter ces données aux fins d'organisation du Pèlerinage National. En votre qualité de titulaire de l'autorité parentale, vous autorisez aussi l'Association Notre-Dame de Salut à collecter et traiter les données personnelles relatives à votre enfant de moins de 18 ans. Ces données permettent notamment de gérer votre réservation d'hébergement, votre voyage, vos activités lors du pèlerinage. Elles seront conservées pendant 5 ans. Vous disposez d'un droit d'accès, de rectification, d'opposition, d'effacement, de limitation des traitements, à la portabilité des données, à connaître le sort des données après la mort. Vous pouvez vous adresser à central@pelerinage-national.org

1. COTISATION À L'ASSOCIATION NOTRE-DAME DE SALUT

Le Pèlerinage National est proposé aux adhérents de l'Association Notre-Dame de Salut, la cotisation est obligatoire à partir de 18 ans	10 € x	=
Abonnement à l'Assomption et ses Œuvres (facultatif)	8,50 €	=
	TOTAL n°1	=

2. FRAIS D'INSCRIPTION (Ils couvrent : les redevances versées au Sanctuaire de Lourdes pour chaque pèlerin : 15€, l'assurance : 5€ et les frais de fonctionnement du pèlerinage : 30€)

Adulte	50 € x	=
Couple	78 € x	=
Jeune de 18-25 ans ou jeune de 14 à 18 ans venant sans famille	30 € x	=
Jeune de -18 ans accompagné par ses parents ou grands parents	10 € x	=
	TOTAL n°2	=

3. TRANSPORT (ALLER ET/OU RETOUR)

Orléans (bus jusqu'à Tours) Blois (bus jusqu'à Tours) Tours

Avec qui souhaiteriez-vous voyager ? (suivant les possibilités) :

Lieu de départ	Orléans	Blois	Tours	Nombre Adulte	Nombre Jeune	Nombre Enfant	Total
Adulte	205 €	185 €	165 €				
Jeune (12-25 ans)	102,50 €	92,50 €	82,50 €				=
Enfant (3-11 ans)	51,25 €	46,25 €	41,25 €				=
							TOTAL n°3

Vous ne voyagez pas avec un transport du pèlerinage :

⇒ **Solidarité transport (obligatoire à partir de 18 ans) :**

5 € x	TOTAL n°3.1	=
------------	--------------------	---

4. HÉBERGEMENT :

⇒ **En hôtel : prix par personne pour 5 jours en pension complète (hors boissons)**

Type de chambre : Individuelle (avec supplément) Double (lits séparés) Double (matrimoniale) Triple

Avec qui souhaiteriez-vous partager votre chambre ? :

	Adulte		Enfants		Nombre Adulte	Nombre d'enfants		Total
	Single	Double ou Triple	3-6 ans	7-11 ans		3-6 ans	7-11 ans	
Hôtel Lys de Marie pension	335 €	235 €	115 €	165 €				=
Hôtel de Marie B&B	285 €	185 €	-	-				
Hôtel de Paris pension	380 €	265 €	132 €	165 €				=
Hôtel de Paris B&B	305 €	205 €	-	-				
								TOTAL n°4.1

⇒ **Au Village des Jeunes : pour 5 nuits (venir avec sa tente) :**

21 € x	TOTAL n°4.2	=
-------------	--------------------	---

⇒ **Hébergements solidaires :** réservés aux hospitaliers en service - consultez le Comité.

⇒ **Hébergements pour les familles :** consultez le Comité ou notre site internet www.pelerinage-national.org

TOTAL GÉNÉRAL

Totaux n°1 + n°2 + n°3 ou 3.1 + n°4.1 et/ou 4.2	=
--	---

AIDER UN PÉLERIN DÉMUNI :

Si vous le souhaitez, vous pouvez faire un don pour aider un pèlerin démuné à participer au Pèlerinage.

Merci de faire un chèque distinct. Un reçu fiscal vous sera adressé pour tout don supérieur à 20 €.

RÈGLEMENT (possibilités d'étaler le règlement - contactez le Comité.)

Par chèque, à libeller à l'ordre de : ANDS COMITE VAL DE LOIRE

Par virement

Acompte pour valider l'inscription : € Solde de € (à verser au plus tard le 1^{er} juillet 2019)

Don : chèque distinct de €

Date

Signature :